

CARA MENGEDIT /MENUKAR ATAU MENAMBAH DATA SEDIA ADA PADA "FIELD" TERTENTU

LANGKAH 1

Klik pada "Field" yang anda ingin ubah atau tambah spt contoh di atas. Kemudian Klik "Edit".

Paparan seterusnya

CARA MENGEDIT /MENUKAR ATAU MENAMBAH DATA SEDIA ADA PADA "FIELD" TERTENTU

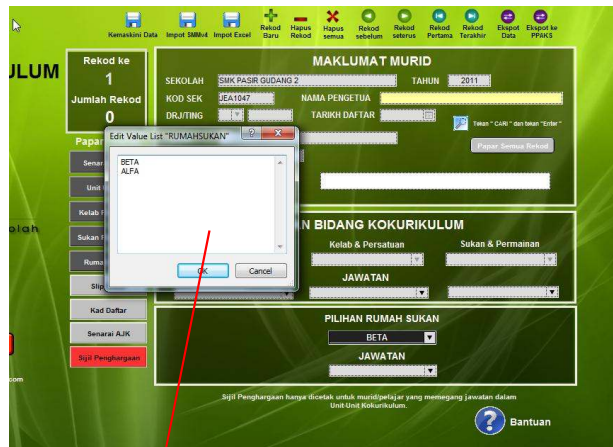

LANGKAH 2

Paparan seperti di atas akan muncul.

Paparan seterusnya

CARA MENGEDIT /MENUKAR ATAU MENAMBAH DATA SEDIA ADA PADA "FIELD" TERTENTU

LANGKAH 3

Untuk menggantikan maklumat sedia ada, "**pilih**" maklumat spt di atas dan taipkan maklumat yang **baru**.

Paparan seterusnya

CARA MENGEDIT /MENUKAR ATAU MENAMBAH DATA SEDIA ADA PADA "FIELD" TERTENTU

LANGKAH 4

Maklumat "**Beta**" kini telah digantikan dengan maklumat "**Kuning**"

Paparan seterusnya

CARA MENGEDIT /MENUKAR ATAU MENAMBAH DATA SEDIA ADA PADA "FIELD" TERTENTU

LANGKAH 5

Untuk menambah maklumat baru, klik pada ruangan di bawah perkataan "ALFA"
(*Kursor Tetikus tidak akan muncul*) taip perkataan baru yang hendak ditambah.
Paparan seterusnya

CARA MENGEDIT /MENUKAR ATAU MENAMBAH MAKLUMAT SEDIA ADA PADA "FIELD" TERTENTU

This screenshot is identical to the previous one, but the pop-up window 'Edit Value List "RUMAH SUKAN"' now shows two items: 'ALFA' and 'MERAH'. A red arrow points from 'MERAH' in the pop-up to the 'RUMAH SUKAN' field in the main form.

LANGKAH 6

Maklumat baru iaitu "MERAH" kini telah ditambah pada ruangan RUMAH SUKAN.

TAMAT